



## CENNIK PRODUKTÓW

...ństwa zaczyna się teraz. Poczucie bez  
Poczucie bezpieczeństwa zaczyna się  
zaczyna się teraz. Poczucie

**POCZUCIE  
BEZPIECZEŃSTWA**  
zaczyna się teraz.

...e bezpieczeństwa zaczyna się teraz  
...pieczeństwa zaczyna się teraz. Poczucie b





## Spis treści

Verona++ .....	3	Pozostała oferta.....	16
Libera.....	3	Wizjery drzwiowe .....	16
Podstawowa i 1 klasa bezpieczeństwa.....	4	Sztywny łańcuch .....	16
3 klasa bezpieczeństwa.....	5	Aksesoria dodatkowe .....	16
4 klasa bezpieczeństwa.....	8	Osłonki na zawiasy .....	16
Antaby.....	9	Wkładki patentowe .....	17
Okucia dedykowane do antab .....	14	Wkładki pojedyncze .....	18
		Zawias kryty.....	20
		Odbojniki.....	21
		Samozamykacze .....	22
		AXA Remote 2.0.....	22
		Nawierzchniowy system antypaniczny .....	23
		Zaczep .....	23





## VERONA++



F4

F8

Katalog str. 12

klamko-klamka

klamko-galka

rozeta

F4, F8

	netto	brutto
klamko-klamka	325,00	<b>399,75</b>
klamko-galka	347,00	<b>426,81</b>
rozeta	194,00	<b>238,62</b>

## LIBERA



WK



WC



WB



WB Flex

F6

F8

Katalog str. 14

klamko-klamka

rozeta WB\*

rozeta WK\*

rozeta WC\*

rozeta WB 3 klasa\*

**Możliwość zakupu rozety osobno**

rozeta WB

rozeta WK

rozeta WC

rozeta WB 3 klasa

F6, F8

	netto	brutto
klamko-klamka	235,00	<b>249,69</b>
rozeta WB*	275,65	<b>339,05</b>
rozeta WK*	283,78	<b>349,05</b>
rozeta WC*	316,30	<b>389,05</b>
rozeta WB 3 klasa*	438,00	<b>538,74</b>

F6, F8

	netto	brutto
rozeta WB	81,30	<b>100,00</b>
rozeta WK	97,56	<b>120,00</b>
rozeta WC	162,60	<b>200,00</b>
rozeta WB 3 klasa	203,00	<b>249,69</b>

\* cena obowiązuje w opcji sprzedaży rozety wraz z klamką

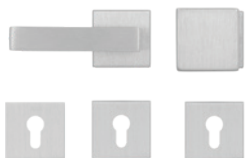

## F6 CERES CLICK

F6  
F8

Katalog str. 18

klamko-klamka + rozeta WB

klamko-gałka + rozeta WB

rozeta WB

F6		F8	
netto	brutto	netto	brutto
220,50	<b>271,22</b>	252,00	<b>309,96</b>
242,50	<b>298,28</b>	277,00	<b>340,71</b>
74,00	<b>91,02</b>	82,50	<b>101,48</b>



## F3 FAST PREMIUM

F3  
F6  
F8

Katalog str. 20

klamko-klamka

klamko-gałka ruchoma

rozeta

rozeta długa

F6		F3, F8	
netto	brutto	netto	brutto
159,00	<b>195,57</b>	183,00	<b>225,09</b>
188,00	<b>231,24</b>	216,20	<b>265,93</b>
48,50	<b>59,66</b>	58,00	<b>71,34</b>
51,50	<b>63,35</b>	-	-



## F4 SLIM++

F4  
F6  
F8

Katalog str. 22

klamko-klamka

klamko-pochwyty

rozeta

F6		F4, F8	
netto	brutto	netto	brutto
119,50	<b>146,99</b>	137,50	<b>169,13</b>
136,50	<b>167,90</b>	157,00	<b>193,11</b>
69,50	<b>85,49</b>	80,00	<b>98,40</b>



## F4 NIAGARA++

F4  
F6

Katalog str. 24

klamko-klamka

klamko-pochwyty

rozeta

rozeta długa

F6		F4	
netto	brutto	netto	brutto
123,50	<b>151,91</b>	142,50	<b>175,28</b>
137,00	<b>168,51</b>	157,50	<b>193,73</b>
48,50	<b>59,66</b>	58,00	<b>71,34</b>
51,50	<b>63,35</b>	63,00	<b>77,49</b>



## F1 HAGA++

F1  
F4  
F6  
F8  
F9

Katalog str. 26

klamko-klamka

klamko-pochwyty

rozeta

rozeta długa

F1, F6, F9		F4, F8	
netto	brutto	netto	brutto
130,50	<b>160,52</b>	149,00	<b>183,27</b>
144,00	<b>177,12</b>	166,00	<b>204,18</b>
48,50	<b>59,66</b>	58,00	<b>71,34</b>
51,50	<b>63,35</b>	63,00	<b>77,49</b>



## F6 HAGA

F6  
F9

Katalog str. 28

klamko-klamka

klamko-pochwyty

rozeta

rozeta długa

F6, F9	
netto	brutto
120,00	<b>147,60</b>
135,00	<b>166,05</b>
48,50	<b>59,66</b>
51,50	<b>63,35</b>

# Podstawowa i 1 klasa bezpieczeństwa



## F4 MANITOBA++

F6 Katalog str. 30

	F6		F4	
	netto	brutto	netto	brutto
klamko-klamka	129,00	<b>158,67</b>	148,35	<b>182,47</b>
klamko-pochwył	144,00	<b>177,12</b>	165,60	<b>203,69</b>
rozeta	48,50	<b>59,66</b>	58,00	<b>71,34</b>

## 3 klasa bezpieczeństwa



## F4 DIVA

F6 Katalog str. 34

F9 klamko-klamka

klamko-gałka

rozeta

rozeta długa

	F6, F9		F4	
	netto	brutto	netto	brutto
klamko-klamka	232,50	<b>285,98</b>	267,50	<b>329,03</b>
klamko-gałka	257,00	<b>316,11</b>	295,50	<b>363,47</b>
rozeta	121,00	<b>148,83</b>	148,00	<b>182,04</b>
rozeta długa	128,50	<b>158,06</b>	-	-



## F4 DIVA FLEX

F6 Katalog str. 36

F9 klamko-klamka

rozeta

	F6, F9		F4	
	netto	brutto	netto	brutto
klamko-klamka	270,00	<b>332,10</b>	310,50	<b>381,92</b>
rozeta	160,00	<b>196,80</b>	184,00	<b>226,32</b>



## F1 ODIN++

F4 Katalog str. 38

F6 klamko-klamka

rozeta

	F1, F6		F4	
	netto	brutto	netto	brutto
klamko-klamka	232,50	<b>285,98</b>	267,50	<b>329,03</b>
rozeta	121,00	<b>148,83</b>	148,00	<b>182,04</b>



## F1 ODIN FLEX++

F4 Katalog str. 40

F6 klamko-klamka

rozeta

	F1, F6		F4	
	netto	brutto	netto	brutto
klamko-klamka	270,00	<b>332,10</b>	310,50	<b>381,92</b>
rozeta	160,00	<b>196,80</b>	184,00	<b>226,32</b>

# 3 klasa bezpieczeństwa



F4	QUEBEC++	F6		F4	
		netto	brutto	netto	brutto
F6	Katalog str. 42				
	klamko-klamka	232,50	<b>285,98</b>	267,50	<b>329,03</b>
	rozeta	121,00	<b>148,83</b>	148,00	<b>182,04</b>



F4	QUEBEC FLEX++	F6		F4	
		netto	brutto	netto	brutto
F6	Katalog str. 44				
	klamko-klamka	270,00	<b>332,10</b>	310,50	<b>381,92</b>
	rozeta	160,00	<b>196,80</b>	184,00	<b>226,32</b>



F1	PRESTIGE	F1, F6, F9		F4	
		netto	brutto	netto	brutto
F4	Katalog str. 46				
F6	klamko-klamka	242,50	<b>298,28</b>	279,00	<b>343,17</b>
F9	klamko-gałka	267,00	<b>328,41</b>	307,50	<b>378,23</b>
	rozeta	128,00	<b>157,44</b>	147,50	<b>181,43</b>
	rozeta długa	136,00	<b>167,28</b>	156,50	<b>192,50</b>



F1	PRESTIGE FLEX	F1, F6, F9		F3, F4, F8	
		netto	brutto	netto	brutto
F3	Katalog str. 48				
F4	klamko-klamka	276,00	<b>339,48</b>	314,50	<b>386,84</b>
F6	klamko-gałka	297,50	<b>365,93</b>	337,00	<b>414,51</b>
F8	gałko-gałka	368,50	<b>453,26</b>	417,50	<b>513,53</b>
F9	rozeta	166,50	<b>204,80</b>	184,00	<b>226,32</b>
	rozeta długa	177,00	<b>217,71</b>	-	-



F1	ROYAL++	F1, F6, F9		F3, F4, F8	
		netto	brutto	netto	brutto
F3	Katalog str. 50				
F4	klamko-klamka	242,50	<b>298,28</b>	278,50	<b>342,56</b>
F6	klamko-pochwył	267,00	<b>328,41</b>	306,50	<b>377,00</b>
F8	rozeta	128,00	<b>157,44</b>	147,00	<b>180,81</b>
F9					



F1	ROYAL FLEX++	F1, F6, F9		F4, F8	
		netto	brutto	netto	brutto
F4	Katalog str. 52				
F6	klamko-klamka	276,00	<b>339,48</b>	314,50	<b>386,84</b>
F8	klamko-pochwył	297,50	<b>365,93</b>	337,00	<b>414,51</b>
F9	rozeta	166,50	<b>204,80</b>	184,00	<b>226,32</b>

# 3 klasa bezpieczeństwa



F7

## KITO FLEX PREMIUM

Katalog str. 54

klamko-klamka

rozeta

K7

netto

brutto

358,50

**440,96**

184,00

**226,32**



F1

## APOLLO FLEX PREMIUM

Katalog str. 56

klamko-klamka

klamko-pochwył

rozeta

F1, F6

F4, F8

netto

brutto

312,00

**383,76**

340,00

**418,20**

160,00

**196,80**

358,50

**440,96**

391,00

**480,93**

184,00

**226,32**



F4

## JUPITER FLEX PREMIUM

Katalog str. 58

klamko-klamka

klamko-pochwył

rozeta

F6, F9

F4, F8

netto

brutto

312,00

**383,76**

340,00

**418,20**

160,00

**196,80**

358,50

**440,96**

391,00

**480,93**

184,00

**226,32**



F4

## ARROW FLEX PREMIUM

Katalog str. 60

klamko-klamka

klamko-pochwył

rozeta

F6

F4, F8

netto

brutto

312,00

**383,76**

340,00

**418,20**

160,00

**196,80**

358,50

**440,96**

391,00

**480,93**

184,00

**226,32**



F1

## SOLID FLEX PREMIUM

Katalog str. 62

klamko-klamka

klamko-pochwył

klamko-galka ruchoma

rozeta

F1, F6, F9

F4, F8

netto

brutto

312,00

**383,76**

340,00

**418,20**

363,00

**446,49**

160,00

**196,80**

358,50

**440,96**

391,00

**480,93**

417,45

**513,46**

184,00

**226,32**



F6

## DIANA CLICK

Katalog str. 64

klamko-klamka + rozeta WB

klamko-galka + rozeta WB

rozeta WB

F6

F8

netto

brutto

260,50

**320,42**

281,50

**346,25**

144,00

**177,12**

299,00

**367,77**

321,00

**394,83**

165,50

**203,57**

## 3 klasa bezpieczeństwa



### F6 DIANA FLEX CLICK

F6

F8

Katalog str. 66



klamko-klamka + rozeta WB

klamko-gałka + rozeta WB

rozeta WB

F6		F8	
netto	brutto	netto	brutto
331,00	<b>407,13</b>	380,00	<b>467,40</b>
348,00	<b>428,04</b>	399,50	<b>491,39</b>
178,50	<b>219,56</b>	203,00	<b>249,69</b>



### F6 MARS CLICK

F6

F8

Katalog str. 68



klamko-klamka + rozeta WB

klamko-gałka + rozeta WB

rozeta WB

F6		F8	
netto	brutto	netto	brutto
260,50	<b>320,42</b>	299,00	<b>367,77</b>
281,50	<b>346,25</b>	321,00	<b>394,83</b>
144,00	<b>177,12</b>	165,50	<b>203,57</b>



### F6 MARS FLEX CLICK

F6

F8

Katalog str. 70



klamko-klamka + rozeta WB

klamko-gałka + rozeta WB

rozeta WB

F6		F8	
netto	brutto	netto	brutto
331,00	<b>407,13</b>	380,00	<b>467,40</b>
348,00	<b>428,04</b>	399,50	<b>491,39</b>
178,50	<b>219,56</b>	203,00	<b>249,69</b>

## 4 klasa bezpieczeństwa



### F1 TORONTO FLEX++

F1

F4

F6

F9

Katalog str. 74

klamko-klamka

rozeta

F1, F6, F9		F4	
netto	brutto	netto	brutto
432,50	<b>531,98</b>	497,50	<b>611,93</b>
234,00	<b>287,82</b>	269,00	<b>330,87</b>



### F6 VERMONT FLEX++

F6

F8

Katalog str. 76

klamko-klamka

rozeta

F6, F8	
netto	brutto
476,00	<b>585,48</b>
257,50	<b>316,73</b>

Indywidualna kombinacja produktów AXA	Ilość*	Cena**	
Indywidualna kombinacja	min. 100	>+ 15% w zależności od kombinacji	
Własne logo	min. 50	8,00 zł	>100 5,00 zł

\* minimalna ilość 100 szt. dotyczy jednego rozstawu, koloru, rodzaju

\*\* bez upustów





F4  
F8

## VERONA

Katalog str. 84

	F4, F8	
	netto	brutto
50 cm drewnokręt	596,00	733,08
170 cm drewnokręt	653,00	803,19



F6  
F8

## DUBAJ

Katalog str. 86

	F6		F8	
	netto	brutto	netto	brutto
do drewna	564,00	693,72	649,50	798,89
na przestrzał	640,00	787,20	736,50	905,90
do aluminium	526,50	647,60	606,00	745,38
do PVC	575,00	707,25	661,50	813,65

### Dodatkowe słupki

	F6		F8	
	netto	brutto	netto	brutto
do drewna	318,00	391,14	365,00	448,95
na przestrzał	370,50	455,72	426,00	523,98
do aluminium	318,00	391,14	365,00	448,95
do PVC	370,50	455,72	426,00	523,98



F6  
F8

## SZANGHAJ

Katalog str. 88

	F6		F8	
	netto	brutto	netto	brutto
do drewna	530,00	651,90	610,00	750,30
na przestrzał	606,00	745,38	697,00	857,31
do aluminium	550,00	676,50	631,50	776,75
do PVC	598,50	736,16	687,00	845,01

### Dodatkowe słupki

	F6		F8	
	netto	brutto	netto	brutto
do drewna	318,00	391,14	365,00	448,95
na przestrzał	370,50	455,72	426,00	523,98
do aluminium	318,00	391,14	365,00	448,95
do PVC	370,50	455,72	426,00	523,98



F1 **MONTREAL PROSTA**

F4 Katalog str. 90

F6 Do drzwi aluminiowych (antaba drewnowkręt)

F8 Do drzwi PVC (antaba drewnowkręt)

Funkcja termo (antaba przestrzał)

**Elementy montażowe do antab**

	netto	brutto
Do drzwi aluminiowych (antaba drewnowkręt)	19,00*	<b>23,37</b>
Do drzwi PVC (antaba drewnowkręt)	32,00*	<b>39,36</b>
Funkcja termo (antaba przestrzał)	43,50*	<b>53,51</b>

\* bez upustów



Antaba Waves dostępna w opcji bezprzewodowej 294 zł netto do ceny antaby z elektro przyciskiem.

**ANTABA BEZPRZEWODOWA WAVES**

**Montaż na drewnowkręt**

		F1, F6			F4, F8		
		1-stronna	2-stronna	elektro przycisk	1-stronna	2-stronna	elektro przycisk
50 cm	netto	335,00	669,00	-	382,00	763,00	-
	<b>brutto</b>	<b>412,05</b>	<b>822,87</b>	-	<b>469,86</b>	<b>938,49</b>	-
80 cm	netto	346,00	691,50	-	394,00	788,00	-
	<b>brutto</b>	<b>425,58</b>	<b>850,55</b>	-	<b>484,62</b>	<b>969,24</b>	-
100 cm	netto	364,50	725,50	506,50	415,00	830,00	571,00
	<b>brutto</b>	<b>448,34</b>	<b>892,37</b>	<b>623,00</b>	<b>510,45</b>	<b>1020,90</b>	<b>702,33</b>
120 cm	netto	376,50	752,00	519,00	429,50	857,00	586,00
	<b>brutto</b>	<b>463,10</b>	<b>924,96</b>	<b>638,37</b>	<b>528,29</b>	<b>1054,11</b>	<b>720,78</b>
150 cm	netto	390,50	781,00	536,00	445,50	883,50	608,50
	<b>brutto</b>	<b>480,32</b>	<b>960,63</b>	<b>659,28</b>	<b>547,97</b>	<b>1086,71</b>	<b>748,46</b>
170 cm	netto	410,50	819,50	551,00	467,00	927,00	627,00
	<b>brutto</b>	<b>504,92</b>	<b>1007,99</b>	<b>677,73</b>	<b>574,41</b>	<b>1140,21</b>	<b>771,21</b>

**Montaż na przestrzał**

		F1, F6			F4, F8		
		1-stronna	2-stronna	elektro przycisk	1-stronna	2-stronna	elektro przycisk
50 cm	netto	395,00	659,00	-	449,00	748,00	-
	<b>brutto</b>	<b>485,85</b>	<b>810,57</b>	-	<b>552,27</b>	<b>920,04</b>	-
80 cm	netto	409,00	682,50	-	465,50	773,00	-
	<b>brutto</b>	<b>503,07</b>	<b>839,48</b>	-	<b>572,57</b>	<b>950,79</b>	-
100 cm	netto	417,50	704,50	559,50	474,50	798,00	635,50
	<b>brutto</b>	<b>513,53</b>	<b>866,54</b>	<b>688,19</b>	<b>583,64</b>	<b>981,54</b>	<b>781,67</b>
120 cm	netto	457,00	784,00	599,00	520,50	893,00	684,50
	<b>brutto</b>	<b>562,11</b>	<b>964,32</b>	<b>736,77</b>	<b>640,22</b>	<b>1098,39</b>	<b>841,94</b>
150 cm	netto	475,00	819,50	617,50	542,50	936,50	699,50
	<b>brutto</b>	<b>584,25</b>	<b>1007,99</b>	<b>759,53</b>	<b>667,28</b>	<b>1151,90</b>	<b>860,39</b>
170 cm	netto	483,00	843,00	625,50	551,00	955,00	713,00
	<b>brutto</b>	<b>594,09</b>	<b>1036,89</b>	<b>769,37</b>	<b>677,73</b>	<b>1174,65</b>	<b>876,99</b>



## F1 MONTREAL SKOS

F4 Katalog str. 92

F6 Do drzwi aluminiowych (antaba drewnokręt)

F8 Do drzwi PVC (antaba drewnokręt)

Funkcja termo (antaba przestrzał)

### Elementy montażowe do antab

	netto	brutto
Do drzwi aluminiowych (antaba drewnokręt)	19,00*	<b>23,37</b>
Do drzwi PVC (antaba drewnokręt)	32,00*	<b>39,36</b>
Funkcja termo (antaba przestrzał)	43,50*	<b>53,51</b>

\* bez upustów



Antaba Waves dostępna w opcji bezprzewodowej 294 zł netto do ceny antaby z elektro przyciskiem.

## ANTABA BEZPRZEWODOWA WAVES

### Montaż na drewnokręt

		F1, F6			F4, F8		
		1-stronna	2-stronna	elektro przycisk	1-stronna	2-stronna	elektro przycisk
50 cm	netto	375,50	750,50	-	425,50	851,00	-
	<b>brutto</b>	<b>461,87</b>	<b>923,12</b>	-	<b>523,37</b>	<b>1046,73</b>	-
80 cm	netto	387,00	772,50	-	442,00	883,50	-
	<b>brutto</b>	<b>476,01</b>	<b>950,18</b>	-	<b>543,66</b>	<b>1086,71</b>	-
100 cm	netto	404,50	807,50	568,50	458,00	915,00	623,50
	<b>brutto</b>	<b>497,54</b>	<b>993,23</b>	<b>699,26</b>	<b>563,34</b>	<b>1125,45</b>	<b>766,91</b>
120 cm	netto	421,00	841,50	588,00	478,50	955,00	645,00
	<b>brutto</b>	<b>517,83</b>	<b>1035,05</b>	<b>723,24</b>	<b>588,56</b>	<b>1174,65</b>	<b>793,35</b>
150 cm	netto	432,50	863,50	598,00	490,50	974,00	649,00
	<b>brutto</b>	<b>531,98</b>	<b>1062,11</b>	<b>753,54</b>	<b>603,32</b>	<b>1198,02</b>	<b>798,27</b>
170 cm	netto	448,00	895,50	614,50	510,00	1018,50	676,50
	<b>brutto</b>	<b>551,04</b>	<b>1101,47</b>	<b>755,84</b>	<b>627,30</b>	<b>1252,76</b>	<b>832,10</b>

### Montaż na przestrzał

		F1, F6			F4, F8		
		1-stronna	2-stronna	elektro przycisk	1-stronna	2-stronna	elektro przycisk
50 cm	netto	458,00	793,50	-	519,00	899,00	-
	<b>brutto</b>	<b>563,34</b>	<b>976,01</b>	-	<b>638,37</b>	<b>1105,77</b>	-
80 cm	netto	468,00	805,50	-	530,00	913,00	-
	<b>brutto</b>	<b>575,64</b>	<b>990,77</b>	-	<b>651,90</b>	<b>1122,99</b>	-
100 cm	netto	472,50	816,50	640,00	542,50	926,00	708,00
	<b>brutto</b>	<b>581,18</b>	<b>1004,30</b>	<b>787,20</b>	<b>667,28</b>	<b>1138,98</b>	<b>870,84</b>
120 cm	netto	514,50	899,00	682,50	586,00	1023,00	750,50
	<b>brutto</b>	<b>632,84</b>	<b>1105,77</b>	<b>839,48</b>	<b>720,78</b>	<b>1258,29</b>	<b>923,12</b>
150 cm	netto	533,00	933,00	698,50	606,00	1056,00	772,50
	<b>brutto</b>	<b>655,59</b>	<b>1147,59</b>	<b>859,16</b>	<b>745,38</b>	<b>1298,88</b>	<b>950,18</b>
170 cm	netto	542,50	957,50	708,00	618,50	1085,00	784,00
	<b>brutto</b>	<b>667,28</b>	<b>1177,73</b>	<b>870,84</b>	<b>760,76</b>	<b>1334,55</b>	<b>964,32</b>

**F1** AMSTERDAM PROSTA

**F4** Katalog str. 94

**F6** Do drzwi aluminiowych (antaba drewnokręt)

**F8** Do drzwi PVC (antaba drewnokręt)

**F8** Funkcja termo (antaba przestrzał)

**Elementy montażowe do antab**

	netto	brutto
Do drzwi aluminiowych (antaba drewnokręt)	19,00*	<b>23,37</b>
Do drzwi PVC (antaba drewnokręt)	32,00*	<b>39,36</b>
Funkcja termo (antaba przestrzał)	43,50*	<b>53,51</b>

\* bez upustów



Antaba Waves dostępna w opcji bezprzewodowej 294 zł netto do ceny antaby z elektro przyciskiem.

## ANTABA BEZPRZEWODOWA WAVES

## Montaż na drewnokręt

		F1, F6			F4, F8		
		1-stronna	2-stronna	elektro przycisk	1-stronna	2-stronna	elektro przycisk
50 cm	netto	339,00	676,50	-	389,00	777,00	-
	<b>brutto</b>	<b>416,97</b>	<b>832,10</b>	-	<b>478,47</b>	<b>955,71</b>	-
80 cm	netto	346,00	691,50	-	399,00	797,00	-
	<b>brutto</b>	<b>425,58</b>	<b>850,55</b>	-	<b>490,77</b>	<b>980,31</b>	-
100 cm	netto	363,50	725,00	505,50	416,00	832,00	579,00
	<b>brutto</b>	<b>447,11</b>	<b>891,75</b>	<b>621,77</b>	<b>511,68</b>	<b>1023,36</b>	<b>712,17</b>
120 cm	netto	409,00	816,50	549,50	468,00	935,50	633,00
	<b>brutto</b>	<b>503,07</b>	<b>1004,30</b>	<b>675,89</b>	<b>575,64</b>	<b>1150,67</b>	<b>778,59</b>
150 cm	netto	422,00	844,00	563,50	487,00	974,00	648,00
	<b>brutto</b>	<b>519,06</b>	<b>1038,12</b>	<b>693,11</b>	<b>599,01</b>	<b>1198,02</b>	<b>797,04</b>
170 cm	netto	430,50	859,00	574,50	495,50	984,50	661,00
	<b>brutto</b>	<b>529,52</b>	<b>1056,57</b>	<b>706,64</b>	<b>609,47</b>	<b>1210,94</b>	<b>813,03</b>

## Montaż na przestrzał

		F1, F6			F4, F8		
		1-stronna	2-stronna	elektro przycisk	1-stronna	2-stronna	elektro przycisk
50 cm	netto	430,50	731,50	-	492,50	840,00	-
	<b>brutto</b>	<b>529,52</b>	<b>899,75</b>	-	<b>605,78</b>	<b>1033,20</b>	-
80 cm	netto	440,50	754,50	-	508,50	868,50	-
	<b>brutto</b>	<b>541,82</b>	<b>928,04</b>	-	<b>625,46</b>	<b>1068,26</b>	-
100 cm	netto	454,00	773,50	594,00	519,00	889,50	683,50
	<b>brutto</b>	<b>558,42</b>	<b>951,41</b>	<b>730,62</b>	<b>638,37</b>	<b>1094,09</b>	<b>840,71</b>
120 cm	netto	498,50	867,50	640,00	572,00	997,50	735,00
	<b>brutto</b>	<b>613,16</b>	<b>1067,03</b>	<b>787,20</b>	<b>703,56</b>	<b>1226,93</b>	<b>904,05</b>
150 cm	netto	514,50	898,00	659,00	593,00	1034,00	757,50
	<b>brutto</b>	<b>632,84</b>	<b>1104,54</b>	<b>810,57</b>	<b>729,39</b>	<b>1271,82</b>	<b>931,73</b>
170 cm	netto	526,00	920,00	669,00	605,00	1057,00	769,00
	<b>brutto</b>	<b>646,98</b>	<b>1131,60</b>	<b>822,87</b>	<b>744,15</b>	<b>1300,11</b>	<b>945,87</b>



## AMSTERDAM SKOS

Katalog str. 96

Do drzwi aluminiowych (antaba drewnokręt)

Do drzwi PVC (antaba drewnokręt)

Funkcja termo (antaba przestrzał)

### Elementy montażowe do antab

	netto	brutto
Do drzwi aluminiowych (antaba drewnokręt)	19,00*	<b>23,37</b>
Do drzwi PVC (antaba drewnokręt)	32,00*	<b>39,36</b>
Funkcja termo (antaba przestrzał)	43,50*	<b>53,51</b>

\* bez upustów



Antaba Waves dostępna w opcji bezprzewodowej 294 zł netto do ceny antaby z elektro przyciskiem.

## ANTABA BEZPRZEWODOWA WAVES

### Montaż na drewnokręt

		F1, F6			F4, F8		
		1-stronna	2-stronna	elektro przycisk	1-stronna	2-stronna	elektro przycisk
50 cm	netto	469,00	937,50	-	540,50	1081,00	-
	<b>brutto</b>	<b>576,87</b>	<b>1153,13</b>	-	<b>664,82</b>	<b>1329,63</b>	-
80 cm	netto	484,00	967,00	-	555,50	1111,00	-
	<b>brutto</b>	<b>595,32</b>	<b>1189,41</b>	-	<b>683,27</b>	<b>1366,53</b>	-
100 cm	netto	495,50	991,50	661,00	567,50	1134,50	759,50
	<b>brutto</b>	<b>609,47</b>	<b>1219,55</b>	<b>813,03</b>	<b>698,03</b>	<b>1395,44</b>	<b>934,19</b>
120 cm	netto	538,00	1074,50	705,50	618,50	1237,50	811,00
	<b>brutto</b>	<b>661,74</b>	<b>1321,64</b>	<b>867,77</b>	<b>760,76</b>	<b>1522,13</b>	<b>997,53</b>
150 cm	netto	555,50	1111,00	722,50	639,00	1276,00	831,00
	<b>brutto</b>	<b>683,27</b>	<b>1366,53</b>	<b>888,68</b>	<b>785,97</b>	<b>1569,48</b>	<b>1022,13</b>
170 cm	netto	563,50	1126,50	730,50	648,00	1296,00	840,00
	<b>brutto</b>	<b>693,11</b>	<b>1385,60</b>	<b>898,52</b>	<b>797,04</b>	<b>1594,08</b>	<b>1033,20</b>

### Montaż na przestrzał

		F1, F6			F4, F8		
		1-stronna	2-stronna	elektro przycisk	1-stronna	2-stronna	elektro przycisk
50 cm	netto	562,50	998,50	-	647,00	1147,50	-
	<b>brutto</b>	<b>691,88</b>	<b>1228,16</b>	-	<b>795,81</b>	<b>1411,43</b>	-
80 cm	netto	573,00	1020,50	-	660,00	1174,00	-
	<b>brutto</b>	<b>704,79</b>	<b>1255,22</b>	-	<b>811,80</b>	<b>1444,02</b>	-
100 cm	netto	587,00	1046,50	752,00	671,50	1200,50	863,50
	<b>brutto</b>	<b>722,01</b>	<b>1287,20</b>	<b>924,96</b>	<b>825,95</b>	<b>1476,62</b>	<b>1062,11</b>
120 cm	netto	630,50	1133,50	794,50	723,00	1302,00	914,00
	<b>brutto</b>	<b>775,52</b>	<b>1394,21</b>	<b>977,24</b>	<b>889,29</b>	<b>1601,46</b>	<b>1124,22</b>
150 cm	netto	645,00	1167,00	812,50	743,00	1340,50	933,00
	<b>brutto</b>	<b>793,35</b>	<b>1435,41</b>	<b>999,38</b>	<b>913,89</b>	<b>1648,82</b>	<b>1147,59</b>
170 cm	netto	656,00	1186,00	820,00	752,50	1363,00	944,00
	<b>brutto</b>	<b>806,88</b>	<b>1458,78</b>	<b>1008,60</b>	<b>925,58</b>	<b>1676,49</b>	<b>1161,12</b>

# Okucia dedykowane do antab



## F6 SOLO JUPITER ELECTRO PREMIUM

F8

Katalog str. 98

klamka + długi szyld

rozeta

F6		F8	
netto	brutto	netto	brutto
517,00	<b>635,91</b>	595,00	<b>731,85</b>
160,00	<b>196,80</b>	184,00	<b>226,32</b>



## F4 SOLO VERONA

F8

Katalog str. 99

klamka + długi szyld

rozeta

F4, F8	
netto	brutto
312,00	<b>383,76</b>
194,00	<b>238,62</b>



## F6 SOLO LIBERA

F8

Katalog str. 99

klamko-rozeta + rozeta WB

rozeta

F6, F8	
netto	brutto
350,00	<b>430,50</b>
203,00	<b>249,69</b>



## F6 SOLO SLIM++

F8

Katalog str. 99

klamka + krótki szyld

rozeta

F6		F8	
netto	brutto	netto	brutto
116,50	<b>143,30</b>	134,00	<b>164,82</b>
69,50	<b>85,49</b>	80,00	<b>98,40</b>



## F1 SOLO GAJA++

F4

Katalog str. 99

klamka + krótki szyld

rozeta

F6

F8

F1, F6		F4, F8	
netto	brutto	netto	brutto
151,50	<b>186,35</b>	159,00	<b>195,57</b>
74,00	<b>91,02</b>	82,50	<b>101,48</b>



## F6 SOLO CERES CLICK

F8

Katalog str. 100

klamko-rozeta + rozeta WB

rozeta

F6		F8	
netto	brutto	netto	brutto
185,00	<b>227,55</b>	213,00	<b>261,99</b>
74,00	<b>91,02</b>	82,50	<b>101,48</b>

# Okucia dedykowane do antab



F1 F6 F8	SOLO MARS FLEX CLICK Katalog str. 100	F1, F6		F8	
		netto	brutto	netto	brutto
	klamko-rozeta + rozeta WB	302,50	<b>372,08</b>	348,00	<b>428,04</b>
	rozeta	178,50	<b>219,56</b>	203,00	<b>249,69</b>



F6 F8	SOLO DIANA FLEX CLICK Katalog str. 100	F1, F6		F8	
		netto	brutto	netto	brutto
	klamko-rozeta + rozeta WB	302,50	<b>372,08</b>	348,00	<b>428,04</b>
	rozeta	178,50	<b>219,56</b>	203,00	<b>249,69</b>



F1 F6 F8	SOLO SOLID FLEX Katalog str. 101	F1, F6		F8	
		netto	brutto	netto	brutto
	krótki szyld + klamka-długi szyld	273,00	<b>335,79</b>	312,00	<b>383,76</b>
	rozeta	160,00	<b>196,80</b>	184,00	<b>226,32</b>
	krótki szyld do antab dwustronnych	232,50	<b>285,98</b>	266,50	<b>327,80</b>



F6	SOLO DIVA Katalog str. 101	F6	
		netto	brutto
	klamka + krótki szyld	399,00	<b>490,77</b>
	rozeta	121,00	<b>148,83</b>



F6 F8	SOLO ROYAL FLEX Katalog str. 101	F6		F8	
		netto	brutto	netto	brutto
	klamka + długi szyld	418,50	<b>514,76</b>	480,50	<b>591,02</b>
	rozeta	166,50	<b>204,80</b>	184,00	<b>226,32</b>

Indywidualna kombinacja produktów AXA	Ilość*	Cena**		
Indywidualna kombinacja	min. 100	>+ 15% w zależności od kombinacji		
Własne logo	min. 50	8,00 zł	>100	5,00 zł

\* minimalna ilość 50 szt. dotyczy jednego rozstawu, koloru, rodzaju

\*\* bez upustów



## CYFROWY WIZJER DRZWIOWY

Katalog str. 106	netto	brutto
Wizjer cyfrowy AXA DDS 1	238,50	<b>293,36</b>
Wizjer cyfrowy AXA DDS 2	331,00	<b>407,13</b>



## WIZJER DRZWIOWY

Katalog str. 106	netto	brutto
Ekono	19,00	<b>23,37</b>
Premium black	29,00	<b>35,67</b>
Premium inox	29,00	<b>35,67</b>



## SZTYWNY ŁAŃCUCH

Katalog str. 106	netto	brutto
	196,00	<b>241,08</b>

## AKCESORIA DODATKOWE

Katalog str. 108

Produkt	śruby 6 cm	śruby 8 cm	śruby 9 cm	śruby 10 cm	trzcień klamko-klamki dł. 110, 130, 165 mm	trzcień klamko-gałki dł. 75, 90, 110, 120 mm	tulejka 30 mm
ilość	komplet 5 sztuk	komplet 5 sztuk	komplet 5 sztuk	komplet 5 sztuk	1 sztuka	1 sztuka	1 sztuka
netto	11,00	11,00	11,00	15,00	11,00	15,00	11,00
brutto	<b>13,53</b>	<b>13,53</b>	<b>13,53</b>	<b>18,45</b>	<b>13,53</b>	<b>18,45</b>	<b>13,53</b>

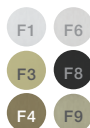

## OSŁONKI NA ZAWIASY\*

Katalog str. 109	F1, F6, F9		F3, F4, F8	
	netto	brutto	netto	brutto
*pakowane po 12 sztuk (i wielokrotność)	9,00	<b>11,07</b>	11,50	<b>14,15</b>



## WKŁADKI PATENTOWE

Katalog str. 109

F1 F3 F4 F6 F8 F9

**!** **Komplet zawiera:** 2 wkładki (jedna z gałką) + 5 kluczy, kartę bezpieczeństwa, 2 śruby mocujące. Gałki dostępne w kolorach: F1, F3, F4, F6 inox, F8 czarny, F9\*\*. Ceny detaliczne PLN netto/zestaw.

Wymiar	Klasa B		ABHIII W235	
	netto	brutto	netto	brutto
1484 26/35 + 1481 26/35	209,90	<b>258,18</b>	267,00	<b>328,41</b>
1484 26/40 + 1481 26/40	238,70	<b>293,60</b>	278,20	<b>342,19</b>
1484 26/45 + 1481 26/45	251,20	<b>308,98</b>	288,60	<b>354,98</b>
1484 26/50 + 1481 26/50	263,70	<b>324,35</b>	299,80	<b>368,75</b>
1484 26/55 + 1481 26/55	272,90	<b>335,67</b>	310,30	<b>381,67</b>

Wymiar	Klasa B		Klasa C	
	netto	brutto	netto	brutto
1405 30/30 + 1400 30/30	213,90	<b>263,10</b>	256,50	<b>315,50</b>
1405 30/35 + 1400 30/35	209,90	<b>258,18</b>	267,00	<b>328,41</b>
1405 30/40 + 1400 30/40	221,70	<b>272,69</b>	278,20	<b>342,19</b>
1405 30/45 + 1400 30/45	233,50	<b>287,21</b>	288,60	<b>354,98</b>
1405 30/50 + 1400 30/50	245,40	<b>301,84</b>	299,80	<b>368,75</b>
1405 30/55 + 1400 30/55	257,10	<b>316,23</b>	310,30	<b>381,67</b>
1405 30/60 + 1400 30/60	268,30	<b>330,01</b>	321,40	<b>395,32</b>
1405 30/65 + 1400 30/65	280,00	<b>344,40</b>	331,90	<b>408,24</b>
1404 30/70 + 1400 30/70 *	291,90	<b>359,04</b>	342,40	<b>421,15</b>
1404 30/75 + 1400 30/75 *	615,90	<b>757,56</b>	771,80	<b>949,31</b>
1405 35/35 + 1400 35/35	221,70	<b>272,69</b>	278,20	<b>342,19</b>
1405 35/40 + 1400 35/40	233,50	<b>287,21</b>	288,60	<b>354,98</b>
1405 35/45 + 1400 35/45	245,40	<b>301,84</b>	299,80	<b>368,75</b>
1405 35/50 + 1400 35/50	257,10	<b>316,23</b>	310,30	<b>381,67</b>
1405 35/55 + 1400 35/55	268,30	<b>330,01</b>	321,40	<b>395,32</b>
1405 35/60 + 1400 35/60	280,00	<b>344,40</b>	331,90	<b>408,24</b>
1405 35/65 + 1400 35/65	310,30	<b>381,67</b>	342,40	<b>421,15</b>
1404 35/70 + 1400 35/70 *	322,00	<b>396,06</b>	353,60	<b>434,93</b>
1405 35/75 + 1400 35/75 *	660,50	<b>812,42</b>	815,60	<b>1003,19</b>
1405 40/40 + 1400 40/40	245,40	<b>301,84</b>	299,80	<b>368,75</b>
1405 40/45 + 1400 40/45	257,10	<b>316,23</b>	310,30	<b>381,67</b>
1405 40/50 + 1400 40/50	268,30	<b>330,01</b>	329,90	<b>405,78</b>
1405 40/55 + 1400 40/55	280,00	<b>344,40</b>	341,10	<b>419,55</b>
1405 40/60 + 1400 40/60	291,90	<b>359,04</b>	352,30	<b>433,33</b>
1405 40/65 + 1400 40/65	303,10	<b>372,81</b>	353,60	<b>434,93</b>
1405 40/70 + 1400 40/70 *	314,80	<b>387,20</b>	364,10	<b>447,84</b>

\* Termin dostawy na zapytanie. Ceny mogą ulec zmianie.

\*\* Wkładki z pokrętkiem w kolorze F3, F4, lub F8 za dodatkową opłatą 8 zł netto. Nie podlega rabatowi.



## WKŁADKI PATENTOWE CD.

Katalog str. 109

Wymiar	Klasa B		Klasa C	
	netto	brutto	netto	brutto
1406 40/75 + 1400 40/75 *	704,40	<b>866,41</b>	861,20	<b>1059,28</b>
1405 45/45 + 1400 45/45	268,30	<b>330,01</b>	321,40	<b>395,32</b>
1405 45/50 + 1400 45/50	280,00	<b>344,40</b>	341,70	<b>420,29</b>
1405 45/55 + 1400 45/55	291,30	<b>358,30</b>	352,30	<b>433,33</b>
1405 45/60 + 1400 45/60	322,00	<b>396,06</b>	362,10	<b>445,38</b>
1405 45/65 + 1400 45/65	334,60	<b>411,56</b>	364,10	<b>447,84</b>
1404 45/70 + 1400 45/70*	370,00	<b>455,10</b>	394,90	<b>485,73</b>
1405 45/75 + 1400 45/75*	749,60	<b>922,01</b>	905,00	<b>1113,15</b>
1405 50/50 + 1400 50/50	291,30	<b>358,30</b>	352,30	<b>433,33</b>
1405 50/55 + 1400 50/55	303,10	<b>372,81</b>	353,60	<b>434,93</b>
1405 50/60 + 1400 50/60	322,70	<b>396,92</b>	388,30	<b>477,61</b>
1404 50/65 + 1400 50/65	348,30	<b>428,41</b>	394,90	<b>485,73</b>
1404 50/70 + 1400 50/70 *	454,50	<b>559,04</b>	555,50	<b>683,27</b>
1405 50/75 + 1400 50/75 *	793,60	<b>976,13</b>	948,90	<b>1167,15</b>
1405 55/55 + 1400 55/55	314,80	<b>387,20</b>	364,10	<b>447,84</b>
1405 55/60 + 1400 55/60	348,30	<b>428,41</b>	394,90	<b>485,73</b>
1403 55/65 + 1400 55/65	381,80	<b>469,61</b>	425,70	<b>523,61</b>
1404 55/70 + 1400 55/70 *	499,70	<b>614,63</b>	600,10	<b>738,12</b>
1405 55/75 + 1400 55/75 *	838,10	<b>1030,86</b>	994,30	<b>1222,99</b>
1405 60/60 + 1400 60/60 *	381,80	<b>469,61</b>	425,70	<b>523,61</b>
1404 60/65 + 1400 60/65 *	415,20	<b>510,70</b>	456,50	<b>561,50</b>

## WKŁADKI POJEDYNCZE



Kolor wkładek: nikiel, mosiądz.

Wymiar	Wkładki bębnekowe dwustronne				Wkładki pojedyncze z gałką			
	Klasa B		ABHIII W235		Klasa B		ABHIII W235	
	netto	brutto	netto	brutto	netto	brutto	netto	brutto
26/26	119,90	<b>147,48</b>	196,90	<b>242,19</b>	159,40	<b>196,06</b>	243,40	<b>299,38</b>
26/30	119,90	<b>147,48</b>	196,90	<b>242,19</b>	159,40	<b>196,06</b>	243,40	<b>299,38</b>
26/35	128,70	<b>158,30</b>	206,80	<b>254,36</b>	168,00	<b>206,64</b>	253,30	<b>311,56</b>
26/40	137,50	<b>169,13</b>	216,70	<b>266,54</b>	176,50	<b>217,10</b>	262,30	<b>322,63</b>
26/45	145,20	<b>178,60</b>	226,60	<b>278,72</b>	185,70	<b>228,41</b>	272,20	<b>334,81</b>
26/50	154,00	<b>189,42</b>	236,50	<b>290,90</b>	194,20	<b>238,87</b>	282,10	<b>346,98</b>
26/55	162,80	<b>200,24</b>	245,30	<b>301,72</b>	202,80	<b>249,44</b>	291,30	<b>358,30</b>

\* Termin dostawy na zapytanie. Ceny mogą ulec zmianie.

\*\* Wkładki z pokretem w kolorze F3, F4, lub F8 za dodatkową opłatą 8 zł netto. Nie podlega rabatowi.

# Pozostała oferta

## WKŁADKI POJEDYNCZE CD.

F1

F3

F4

F6

F8

F9



**Wkładka dwustronna – zestaw zawiera:**  
wkładkę dwustronną, 5 kluczy, kartę bezpieczeństwa (klasa C), 2 śruby mocujące.

**Wkładka pojedyncza z gałką – zestaw zawiera:**  
wkładkę pojedynczą z gałką, 5 kluczy, kartę bezpieczeństwa (klasa C), 2 śruby mocujące.

Gałki dostępne w kolorach: F1, F3, F4, F6, F8, F9\*\*.

Wymiar	Wkładki bębnekowe dwustronne				Wkładki pojedyncze z gałką			
	Klasa B		Klasa C		Klasa B		Klasa C	
	netto	brutto	netto	brutto	netto	brutto	netto	brutto
30/30	119,90	<b>147,48</b>	196,90	<b>242,19</b>	159,40	<b>196,06</b>	243,40	<b>299,38</b>
30/35	128,70	<b>158,30</b>	206,80	<b>254,36</b>	168,00	<b>206,64</b>	253,30	<b>311,56</b>
30/40	137,50	<b>169,13</b>	216,70	<b>266,54</b>	179,20	<b>220,42</b>	262,30	<b>322,63</b>
30/45	145,20	<b>178,60</b>	226,60	<b>278,72</b>	185,70	<b>228,41</b>	272,20	<b>334,81</b>
30/50	154,00	<b>189,42</b>	236,50	<b>290,90</b>	194,20	<b>238,87</b>	282,10	<b>346,98</b>
30/55	162,80	<b>200,24</b>	245,30	<b>301,72</b>	202,80	<b>249,44</b>	291,30	<b>358,30</b>
30/60	171,60	<b>211,07</b>	255,20	<b>313,90</b>	211,30	<b>259,90</b>	301,10	<b>370,35</b>
30/65	179,30	<b>220,54</b>	265,10	<b>326,07</b>	219,80	<b>270,35</b>	310,30	<b>381,67</b>
30/70 *	189,20	<b>232,72</b>	273,90	<b>336,90</b>	228,40	<b>280,93</b>	320,20	<b>393,85</b>
30/75 *	354,20	<b>435,67</b>	495,00	<b>608,85</b>	403,70	<b>496,55</b>	541,00	<b>665,43</b>
30/80 *	380,60	<b>468,14</b>	524,70	<b>645,38</b>	-	-	-	-
35/35	137,50	<b>169,13</b>	216,70	<b>266,54</b>	176,50	<b>217,10</b>	262,30	<b>322,63</b>
35/40	145,20	<b>178,60</b>	226,60	<b>278,72</b>	185,70	<b>228,41</b>	272,20	<b>334,81</b>
35/45	154,00	<b>189,42</b>	236,50	<b>290,90</b>	194,20	<b>238,87</b>	282,10	<b>346,98</b>
35/50	162,80	<b>200,24</b>	245,30	<b>301,72</b>	202,80	<b>249,44</b>	291,30	<b>358,30</b>
35/55	171,60	<b>211,07</b>	255,20	<b>313,90</b>	211,30	<b>259,90</b>	301,10	<b>370,35</b>
35/60	179,30	<b>220,54</b>	265,10	<b>326,07</b>	219,80	<b>270,35</b>	310,30	<b>381,67</b>
35/65	189,20	<b>232,72</b>	273,90	<b>336,90</b>	228,40	<b>280,93</b>	320,20	<b>393,85</b>
35/70 *	196,90	<b>242,19</b>	283,80	<b>349,07</b>	236,90	<b>291,39</b>	329,30	<b>405,04</b>
35/75 *	380,60	<b>468,14</b>	524,70	<b>645,38</b>	434,70	<b>534,68</b>	570,00	<b>701,10</b>
35/80 *	407,00	<b>500,61</b>	554,40	<b>681,91</b>	-	-	-	-
35/85 *	433,40	<b>533,08</b>	583,00	<b>717,09</b>	-	-	-	-
40/40	154,00	<b>189,42</b>	236,50	<b>290,90</b>	194,20	<b>238,87</b>	282,10	<b>346,98</b>
40/45	162,80	<b>200,24</b>	245,30	<b>301,72</b>	202,80	<b>249,44</b>	291,30	<b>358,30</b>
40/50	171,60	<b>211,07</b>	255,20	<b>313,90</b>	211,30	<b>259,90</b>	301,10	<b>370,35</b>
40/55	179,30	<b>220,54</b>	265,10	<b>326,07</b>	219,80	<b>270,35</b>	310,30	<b>381,67</b>
40/60	189,20	<b>232,72</b>	273,90	<b>336,90</b>	228,40	<b>280,93</b>	320,20	<b>393,85</b>
40/65	196,90	<b>242,19</b>	283,80	<b>349,07</b>	236,90	<b>291,39</b>	329,30	<b>405,04</b>
40/70 *	205,70	<b>253,01</b>	292,60	<b>359,90</b>	246,10	<b>302,70</b>	339,10	<b>417,09</b>
40/75 *	407,00	<b>500,61</b>	554,40	<b>681,91</b>	460,60	<b>566,54</b>	599,40	<b>737,26</b>
40/80 *	433,40	<b>533,08</b>	583,00	<b>717,09</b>	-	-	-	-
40/90 *	486,20	<b>598,03</b>	642,40	<b>790,15</b>	-	-	-	-
45/45	171,60	<b>211,07</b>	255,20	<b>313,90</b>	211,30	<b>259,90</b>	301,10	<b>370,35</b>
45/50	179,30	<b>220,54</b>	265,10	<b>326,07</b>	219,80	<b>270,35</b>	310,30	<b>381,67</b>
45/55	189,20	<b>232,72</b>	273,90	<b>336,90</b>	228,40	<b>280,93</b>	320,20	<b>393,85</b>

\* Termin dostawy na zapytanie. Ceny mogą ulec zmianie.

\*\* Wkładki z pokrętem w kolorze F3, F4, lub F8 za dodatkową opłatą 8 zł netto. Nie podlega rabatowi.



## WKŁADKI POJEDYNCZE CD.

Wymiar	Wkładki bębnowe dwustronne				Wkładki pojedyncze z galką			
	Klasa B		Klasa C		Klasa B		Klasa C	
	netto	brutto	netto	brutto	netto	brutto	netto	brutto
45/60	196,90	<b>242,19</b>	283,80	<b>349,07</b>	236,90	<b>291,39</b>	329,30	<b>405,04</b>
45/65	205,70	<b>253,01</b>	292,60	<b>359,90</b>	246,10	<b>302,70</b>	339,10	<b>417,09</b>
45/70 *	232,10	<b>285,48</b>	322,30	<b>396,43</b>	274,30	<b>337,39</b>	368,60	<b>453,38</b>
45/75 *	433,40	<b>533,08</b>	583,00	<b>717,09</b>	491,70	<b>604,79</b>	628,90	<b>773,55</b>
50/50	189,20	<b>232,72</b>	273,90	<b>336,90</b>	228,40	<b>280,93</b>	320,20	<b>393,85</b>
50/55	196,90	<b>242,19</b>	283,80	<b>349,07</b>	236,90	<b>291,39</b>	329,30	<b>405,04</b>
50/60	205,70	<b>253,01</b>	292,60	<b>359,90</b>	246,10	<b>302,70</b>	339,10	<b>417,09</b>
50/65	232,10	<b>285,48</b>	322,30	<b>396,43</b>	274,30	<b>337,39</b>	368,60	<b>453,38</b>
50/70 *	258,50	<b>317,96</b>	352,00	<b>432,96</b>	302,30	<b>371,83</b>	398,10	<b>489,66</b>
50/75 *	459,80	<b>565,55</b>	612,70	<b>753,62</b>	515,50	<b>634,07</b>	658,50	<b>809,96</b>
55/55	205,70	<b>253,01</b>	292,60	<b>359,90</b>	246,10	<b>302,70</b>	339,10	<b>417,09</b>
55/60	232,10	<b>285,48</b>	322,30	<b>396,43</b>	274,30	<b>337,39</b>	368,60	<b>453,38</b>
55/65	258,50	<b>317,96</b>	352,00	<b>432,96</b>	302,30	<b>371,83</b>	398,10	<b>489,66</b>
55/70 *	284,90	<b>350,43</b>	381,70	<b>469,49</b>	329,20	<b>404,92</b>	427,70	<b>526,07</b>
55/75 *	486,20	<b>598,03</b>	642,40	<b>790,15</b>	543,40	<b>668,38</b>	687,90	<b>846,12</b>
60/60 *	258,50	<b>317,96</b>	352,00	<b>432,96</b>	305,40	<b>375,64</b>	398,10	<b>489,66</b>
60/65 *	284,90	<b>350,43</b>	381,70	<b>469,49</b>	329,20	<b>404,92</b>	427,70	<b>526,07</b>
65/70 *	338,80	<b>416,72</b>	441,10	<b>542,55</b>	387,10	<b>476,13</b>	486,10	<b>597,90</b>

\* Termin dostawy na zapytanie. Ceny mogą ulec zmianie.

\*\* Wkładki z pokrętkiem w kolorze F3, F4, lub F8 za dodatkową opłatą 8 zł netto. Nie podlega rabatowi.

## ZAWIAS KRYTY

Katalog str. 111

	Czarny, Srebrny	
	netto	brutto
19101849 80 kg	122,00	<b>150,06</b>
19101856 80 kg	122,00	<b>150,06</b>
19101549 40 kg	114,00	<b>140,22</b>
19101556 40 kg	114,00	<b>140,22</b>

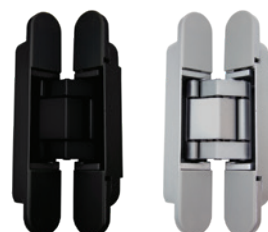

# Pozostała oferta



## ODBOJNIK AXA DO CIĘŻKICH DRZWI

Katalog str. 110



MC-35



MC-50



MC-65



	F1, F6, F9		F3, F4, F8	
	netto	brutto	netto	brutto
Odbojnik MC-35	132,00	<b>162,36</b>	156,50	<b>192,50</b>
Odbojnik MC-50	196,00	<b>241,08</b>	225,00	<b>276,75</b>
Odbojnik MC-65	218,00	<b>268,14</b>	252,00	<b>309,96</b>

## ODBOJNIKI ZE STALI NIERDZEWNEJ

Katalog str. 111



6900-01



6900-02



6900-03



6900-04



6900-05



6900-06



6900-07

	netto	brutto
nr katalogowy 6900-01-81/E	87,50	<b>107,63</b>
nr katalogowy 6900-02-81/E	32,50	<b>39,98</b>
nr katalogowy 6900-03-81/E	36,00	<b>44,28</b>
nr katalogowy 6900-04-81/E	38,00	<b>46,74</b>
nr katalogowy 6900-05-81/E	32,50	<b>39,98</b>
nr katalogowy 6900-06-81/E	26,00	<b>31,98</b>
nr katalogowy 6900-07-81/E	31,50	<b>38,75</b>

## CZARNE, MATOWE ODBOJNIKI ZE STALI NIERDZEWNEJ

Katalog str. 111



6900-01



6900-02



6900-03



6900-04



6900-05



6900-06



6900-07

	netto	brutto
nr katalogowy 6900-01-57/E	89,50	<b>110,09</b>
nr katalogowy 6900-02-57/E	34,50	<b>42,44</b>
nr katalogowy 6900-03-57/E	38,00	<b>46,74</b>
nr katalogowy 6900-04-57/E	40,00	<b>49,20</b>
nr katalogowy 6900-05-57/E	34,50	<b>42,44</b>
nr katalogowy 6900-06-57/E	28,00	<b>34,44</b>
nr katalogowy 6900-07-57/E	33,50	<b>41,21</b>



## SAMOZAMYKACZE

Katalog str. 112



AS 05



AS 06



AS 07

	AS 05		AS 06		AS 07	
	netto	brutto	netto	brutto	netto	brutto
Samozamykacz z ramieniem	159,50	<b>196,19</b>	245,50	<b>301,97</b>	280,00	<b>344,40</b>

## AXA REMOTE 2.0

Katalog str. 115



	netto	brutto
Kompletny system	620,00	<b>762,60</b>
System zasilający 230V	156,00	<b>191,88</b>

Cena dotyczy koloru białego. O inne kolory pytaj w dziale handlowym.

# Pozostała oferta



## NAWIERZCHNIOWY SYSTEM ANTYPANICZNY

Katalog str. 116–118



Dźwignia Fast Push



Dźwignia Fast Touch



Para rygli bocznych

Dźwignie paniczne		Push	Touch 84 cm	Touch 120 cm
Jednopunktowa	netto	437,50	–	–
	brutto	<b>538,13</b>	–	–
Modułowa	netto	478,50	696,50	793,50
	brutto	<b>588,56</b>	<b>856,70</b>	<b>976,01</b>
Modułowa bez rygla bocznego	netto	364,50	637,50	736,00
	brutto	<b>448,34</b>	<b>784,13</b>	<b>905,28</b>

Rygłe		Para rygli		Stalowy drążek poziomy w kolorze czerwonym	
		bocznych	pionowych	1 07007-13, 900 mm	1 07007-14, 1200 mm
	netto	485,50	485,50	53,00	61,00
	brutto	<b>597,17</b>	<b>597,17</b>	<b>65,19</b>	<b>75,03</b>

## OKUCIA ZEWNĘTRZNE

Katalog str. 119



1 07078 38



1 07078 68



1 07078 69

	Typ	netto	brutto
Klamka z odwrotnym bębniem	1 07078 38	235,50	<b>289,67</b>
Klamka	1 07078 68	321,00	<b>394,83</b>
Gałka	1 07078 69	220,50	<b>271,22</b>



1 07072 33 0

## ZACZEP DO DRZWI DREWNIANYCH I Z PVC

Katalog str. 119

netto	brutto
64,00	<b>78,72</b>



## PRZEDSTAWICIELE REGIONALNI

### Paweł Wersty

pawel.wersty@allegion.com  
kom. 601 510 727

### Dominik Mrówczyński

dominik.mrowczynski@allegion.com  
kom. 601 356 593

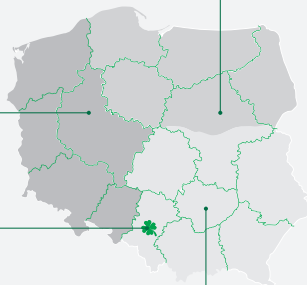

### Dział handlowy:

zamowienia@allegion.com  
tel. +48 326 100 101  
kom. +48 782 260 260

### Adam Maliszewski

adam.maliszewski@allegion.com  
kom. 605 298 391

ZNAJDŹ  
NAS NA:



Facebook:

@okuciadrzwi



YouTube:

AXA HomeSecurity PL



Instagram:

axa.homesecurity.pl



LinkedIn:

axa-stenman-poland

## AXA Stenman Poland Sp. z o.o.

ul. Technologiczna 8

42-400 Zawiercie

biuro@allegion.com

www.axahomesecurity.pl

tel. 782 260 260

tel. 609 138 138

tel. 601 759 569

